

2020 제 12차 치매 진료 의사 전문화 교육

일시 |

Part 1. 2020. 8. 29(토) ~ 8. 30(일)

Part 2. 2020. 9. 5(토) ~ 9. 6(일)

연수평점 |

Part 1. 12점 / **Part 2.** 10점

** 본 전문화교육은 온라인교육으로만 진행됩니다.

*** 본 전문화 교육은 사전등록만 가능합니다.

2020 제 12차 치매 진료 의사 전문화 교육

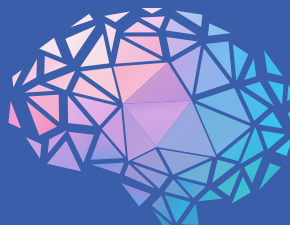

◎ 등록기간

2020. 8. 23(일) 까지

◎ 등록 신청방법

대한노인정신의학회 홈페이지

<http://www.kagp.or.kr/> ▶ 접속하기

- 1) 팝업창을 통해 중앙치매센터 홈페이지로 접속
“회원가입”
- 2) 팝업창을 통해 중앙치매센터 홈페이지
[교육과정검색] 접속 “교육 등록하기”

◎ 등록비 안내

등록비

전체 100,000원 / 1일 등록 50,000원

입금계좌

하나은행 103-910055-15804

예금주 : 대한노인정신의학회

* 중앙치매센터 홈페이지에서 등록 후 안내된 계좌로 입금해 주시면 됩니다.

* 안정적인 온라인 교육을 위해 선착순 100명으로 인원을 제한합니다. 양해부탁드립니다.

- + 홈페이지에서 등록 후 안내된 계좌로 입금주시면 됩니다.
- + 사무국 Tel : 02-6203-2595
- + 등록인원은 조기 마감 될 수 있습니다.
- + 출석 및 시험을 모두 완료하신 경우에만 수료증이 발급됩니다.
- + 온라인 교육으로 진행됨에 따라 별도의 현장등록은 없습니다.

정신건강의학과 또는 신경과 전문의 중 아래 1) 또는 2)에 해당하는 경우 심의를 거쳐 Part 1 첫째 날 “치매관련 정책과 제도의 이해” 이수 시 전체 과정에 대한 수료를 인정할 예정입니다.

해당하시는 분은 1일 등록 후 대한노인정신의학회(kagp@hanmail.net)에 메일로 증빙서류 제출해주시고.

교육대상자 중 정신건강의학과 또는 신경과 전문의면서 보건복지부 등 중앙정부가 주최하는 공식적인 치매교육에서 강사로 참여한 경우(1)나, 최근 5년 이내 (2015년 이후) 보건복지부 주최 치매진료의사 전문화 교육을 이수한 경우(2), 모듈 1(치매관련 정책)을 이수하면 전체 과정에 대한 수료를 인정할 계획임. 단, 치매특별등급 소견서 교육 이수증은 전체 강의 등록 및 참여(수료) 시 발급 가능 [(1) 강사 참여 사실 여부에 대해서는 해당 교육과정 주관기관의 확인서 등 증빙서류를 제출한 경우에 한해 심사를 통해 인정, (2) 최근 5년 이내 치매진료의사 전문화 교육 이수자의 경우 이수증 사본이나 관련 기록을 확인하여 인정.]

연수평점 안내

- 온라인 연수교육 이수시간 1시간 미만 : 1평점 인정 불가
- 온라인 연수교육 이수시간 1시간 이상 2시간 미만
⇒ 1평점 인정
ex) 온라인 연수교육 이수시간 1시간 40분 : 1평점만 인정
(2평점 인정 불가)
- 온라인 연수교육 이수시간 2시간 이상 3시간 미만 ⇒ 2평점
- 온라인 연수교육 이수시간 3시간 이상 4시간 미만 ⇒ 3평점
- 온라인 연수교육 이수시간 4시간 이상 5시간 미만 ⇒ 4평점

강의 진행 방식

01. 온라인 학술대회는 ZOOM을 이용하여 진행됩니다.
사전에 ZOOM에 회원가입을 해주시기 바랍니다. (<https://zoom.us/>)
- 회원가입 시 반드시 한글 성명으로 가입, 학술대회 사전등록 시 가입한 이메일주소와 동일한 주소로 가입해주시기 바랍니다. 추후 사전등록 정보확인이 되지 않을 시 평점 인정이 불가능합니다.
02. 심포지엄별 접속 URL이 제공됩니다. (8월 27일(목) 전달 예정)
온라인 학술대회는 생중계로 진행되기 때문에 시간에 맞추어 접속을 해주셔야 합니다.
출석체크를 따로 하지 않으며, URL 클릭하여 접속 시 자동으로 접속시간이 기록됩니다. 인터넷 환경이 불안정하여 접속이 끊기는 경우 평점 인정이 불가능하오니 반드시 안정된 환경에서 접속해 주시기 바랍니다.
03. 모든 강의의 촬영 및 녹화는 금지합니다. 무단 촬영 및 녹취 시 저작권법 등에 따라 법적 책임을 질 수 있으므로 주의하시기 바랍니다.
04. 위 사항을 지키지 못해 평점이 불인정 됐을 시 학회에서는 책임지지 않으며, 따로 도움을 드릴 수 없으니 반드시 내용을 숙지하시어 참석해 주시기 바랍니다.
05. 자료집은 PDF로 변환된 강의록 파일을 메일로 배포할 예정입니다.
-배포 후 사전등록 취소 불가
06. 교육 진행 후 별도의 시험을 진행하여야 수료증 발급이 가능합니다.
07. 이번 전체 교육 수료 시 치매특별등급 의사소견서 작성교육 이수 인정이 됩니다.

처음으로 진행되는 온라인 학술대회인 만큼 예상치 못한 돌발상황등으로 혼란이 야기될 수 있습니다. 교육 참여자 여러분의 양해를 부탁드립니다. 원활한 진행을 위해 협조 부탁드립니다.
감사합니다.

급격한 고령화로 인해 대표적인 노인성 질환인 치매는 큰 사회적 문제가 되고 있습니다. 치매는 환자 본인이나 가족뿐만 아니라 우리 사회 전체가 함께 극복해 나가야 할 국가적인 과제입니다. 2009년부터 보건복지부의 지원을 받아 대한노인정신의학회와 대한치매학회가 공동으로 주관해오고 있는 '치매진료의사 전문화 교육'이 올해로 12년째를 맞이하고 있습니다. 이번 '제12차 치매 진료 의사 전문화 교육'은 전국 치매안심센터 협력의사 선생님들과 평소 치매에 관심을 가지고 진료 현장에서 일하고 계신 여러 의사 선생님들을 모시고 진행하려고 합니다.

본 교육 과정에서는 치매 진단과 치료에 대한 의학적 접근과 함께 현재 추진되고 있는 치매 관련 정책과 제도의 이해, 실제 사례 관리와 관련된 이슈 등 치매안심센터, 요양병원, 노인외래진료 등 다양한 현장에서 치매 환자를 검진하거나 진단, 치료, 관리하는데 꼭 필요한 내용들로 구성하였습니다. 이번 교육은 COVID 19 사태로 인해 불가피하게 온라인으로 진행되며, 1차 2020.8.29~30, 9.5~6, 2차 2020.11.21~22, 11.28~29 각각 진행될 예정입니다. 각 교육 기회는 총 25시간으로 구성되어 있으며, 1차 또는 2차 교육 중 편하신 일정을 선택하셔서 참여해 주시면 됩니다.

이번 교육이 치매안심센터에서 핵심적인 역할을 해 주실 협력의사 선생님들과 치매 환자 진료에 관심이 있으신 여러 선생님들께 실질적인 도움을 드릴 수 있을 것으로 기대합니다. 여러 선생님들의 많은 관심과 참여 부탁드립니다.

2020년 7월

대한노인정신의학회 이사장 김성윤

대한치매학회 이사장 박건우

2020 제 12차 치매 진료 의사 전문화 교육 PROGRAM



8월 29일 (토) 치매 관련 정책과 제도의 이해	13:00~14:00	국가 치매정책과 방향	사회: 인제의대 손보경 보건복지부 치매정책과 사무관 차용민
	14:00~15:00	치매 안심센터 사업 개관	보건복지부 치매정책과 사무관 차용민
	15:00~16:00	치매안심센터 협력의사의 역할	중앙치매센터 부센터장 서지원
	16:00~17:00	치매관리 DB (ANSYS) 활용	중앙치매센터 부센터장 서지원
	17:00~18:00	장기요양보험제도의 이해	건강보험공단 요양기획실 팀장 최은경
	18:00~19:00	성년후견제도의 이해	중앙치매센터 공공후견지원팀 팀장 김기정
8월 30일 (일) 치매의 진단	09:00~10:00	치매의 정의와 진단과정	사회: 충남의대 전소연 충남의대 김정란
	10:00~11:00	인지기능검사 및 해석	충남의대 이주연
	11:00~12:00	뇌영상검사를 통한 치매의 원인감별	충남의대 이애영
	12:00~13:00	중식	
	13:00~14:00	치매중증도 평가	아주의대 홍창형
	14:00~15:00	노인 섬망의 진단과 치료	마음사랑병원 한명일
	15:00~16:00	ADL, BPSD : 개념과 평가	충남의대 전소연
	16:00~17:00	의사소견서 작성 방법	한양의대 김희진
9월 5일 (토) 치매의 치료와 관리	13:00~14:00	치매환자와의 의사소통방법	사회: 인제의대 손보경 인제의대 손보경
	14:00~15:00	인지저하에 대한 약물적치료	울지의대 윤수진
	15:00~16:00	인지저하에 대한 비약물적치료	서울의대 이준영
	16:00~17:00	정신행동증상에 대한 치료적 접근	인제의대 이동우
	17:00~18:00	운동증상 및 신체적 합병증 관리	건양의대 윤보라
	18:00~19:00	치매환자치료 및 관리에서의 윤리	가톨릭의대 한창태
9월 6일 (일) 치매진료관리 실습/평가	09:00~10:00	치매/경도인지장애: 인지문제	사회: 인제의대 손보경 한양의대 최호진
	10:00~11:00	치매: 정신행동증상 문제	가톨릭의대 변선정
	11:00~12:00	치매: 운동 및 기타 신체증상 문제	고려의대 이찬녕
	12:00~13:00	중식	
	13:00~14:00	치매: 사례관리적 접근	동국의대 광경필
	14:00~15:00	전체 교육과정 Review	인제의대 손보경
	15:00~16:00	시험	인제의대 손보경
	16:00~17:00	수료식	